APPARTEMENT DE 4.5 PIÈCES AU CENTRE-VILLE DE DELÉMONT

Rue Bellevoie 16 | 2800 Delémont | Référence : 50410.004 010.11

CHF 1'190.-/mois + ch.

TABLE DES MATIÈRES

Page de description	3
Caractéristiques détaillées et commodités	5
Grandes images	6

APPARTEMENT DE 4.5 PIÈCES AU CENTRE-VILLE DE DELÉMONT

CH-2800 Delémont | Rue Bellevoie 16 | **CHF 1'190.-/mois + ch.**

A louer bel appartement de 4.5 pièces au 1er étage d'un immeuble situé au cœur de Delémont.

En plein centre-ville, vous profiterez d'un accès facile aux commerces et aux transports publics, avec un arrêt de bus à proximité immédiate.
Rien ne pourrait être plus pratique pour votre quotidien.

Cet objet bénéficie d'un ensoleillement optimal et se compose comme suit :

Une cuisine agencée
Un spacieux séjour
3 chambres
Salle de bains/WC

Loyer Fr. 1'190.00 + Fr. 350.00 d'acompte de charges

Disponible de suite ou à convenir

Pour les visites, nous vous remercions de prendre contact avec le service de conciergerie au 021 964 46 36.

CARACTÉRISTIQUES

Référence: **50410.004 010.11**
Type: **Appartement**
Disponibilité: **Immédiatement**
Pièces: **4.5**
Situé au: **1er étage**
Charges: **CHF 350.-/mois (Acompte)**

CONTACT VISITE

Concierge
Monsieur IS IMMEUBLES SERVICES
Mobile : 021 964 46 36

CARACTÉRISTIQUES

CH-2800 Delémont | Rue Bellevoie 16 | **CHF 1'190.-/mois + ch.**

CARACTÉRISTIQUES

Disponibilité	**Immédiatement**	Pièces	**4.5**
Type	**Appartement**	Situé au	**1er étage**
Référence	**50410.004 010.11**	Charges	**CHF 350.-/mois (Acompte)**
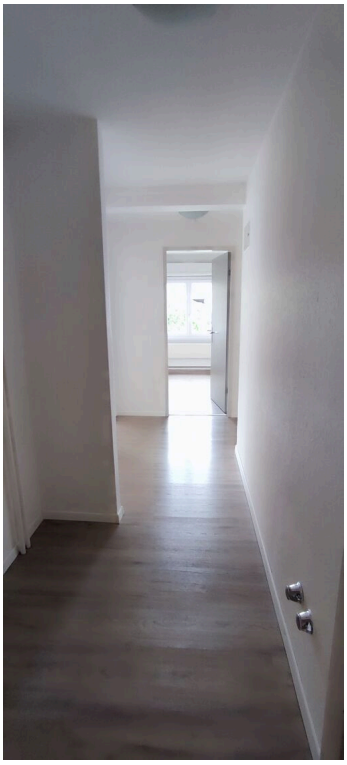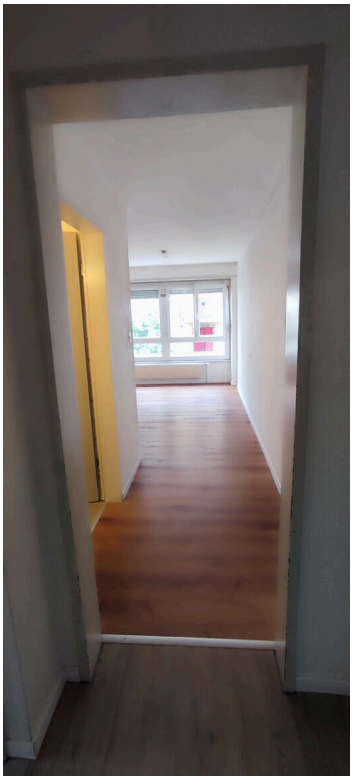
VUE INTÉRIEURE